

BRVM 10	240,96
Variation:	↘ -0,05%
Variation / 31	↘ -2,18%
Dec. 2013:	
BRVM Composite	234,07
Variation:	↔ 0,00%
Variation / 31	↗ 0,88%
Dec. 2013:	

BULLETIN OFFICIEL DE LA COTE



BOURSE REGIONALE DES VALEURS MOBILIERES
Afrique de l'Ouest

Capitalisations	- Actions:	5 683,17
(en milliards de FCFA) :	- Obligations:	1 264,01

Volumes et valeurs transigés

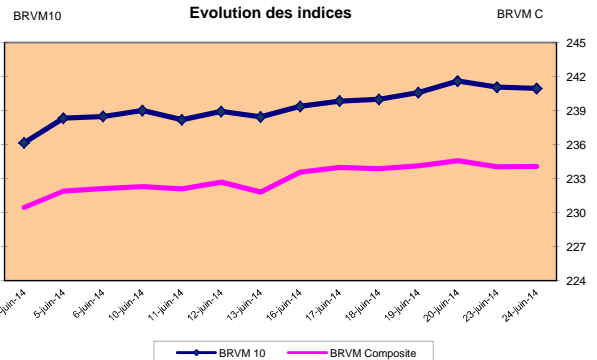
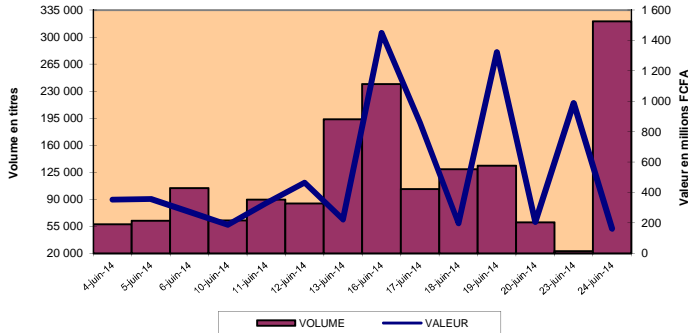

RESUME DE LA COTE

PLUS FORTES HAUSSES

AIR LIQUIDE COTE D'IVOIRE	
Cours (en FCFA):	19 000
Variation :	2,70%
VIVO ENERGY COTE D'IVOIRE	
Cours (en FCFA):	47 000
Variation:	2,17%
SOGB COTE D'IVOIRE	
Cours (en FCFA):	35 700
Variation :	2,00%
BANK OF AFRICA COTE D'IVOIRE	
Cours (en FCFA):	73 000
Variation:	0,69%
FILTISAC COTE D'IVOIRE	
Cours (en FCFA):	16 200
Variation :	0,62%

La BRVM a clôturé sa séance du mardi 24 juin 2014 en légère baisse par rapport à la séance précédente. L'indice BRVM 10 est passé de 241.08 à 240.96 points, soit un repli de 0,05%. L'indice BRVM Composite, pour sa part, est demeuré quasi-stable à 234.07 points contre 234.06 précédemment.

1. La valeur des transactions s'est établie à 161,50 millions de FCFA contre 989,01 millions de FCFA le lundi dernier.
2. La capitalisation boursière du marché des actions se chiffre à 5 683,17 milliards de FCFA. Celle du marché obligataire s'élève à 1 264,01 milliards de FCFA.
3. Le titre le plus actif en volume est Ecobank Transnational Incorporated TG avec 313 400 actions échangées. Le titre le plus actif en valeur est SONATEL SN avec 50,24 millions de FCFA de transactions.

PLUS FORTES BAISES

BERNABE COTE D'IVOIRE	
Cours (en FCFA):	84 000
Variation :	-3,45%
SERVAIR ABIDJAN COTE D'IVOIRE	
Cours (en FCFA):	23 105
Variation :	-1,68%
ONATEL BURKINA FASO	
Cours (en FCFA):	7 330
Variation :	-0,95%
UNILEVER COTE D'IVOIRE	
Cours (en FCFA):	37 000
Variation :	-0,27%

TITRES LES PLUS ACTIFS

Titres	Volumes	Valeurs (en FCFA)
Ecobank Transnational Incorporated TOGO	313 400	13 759 000
SONATEL SENEGAL	2 301	50 239 675
ONATEL BURKINA FASO	1 847	13 581 040
PALM COTE D'IVOIRE	1 105	18 784 400
SGB COTE D'IVOIRE	371	26 712 050

Compartiments

Compartiments	Titres Echangés / Inscrits	Volumes	Valeurs (en FCFA)	Nombre de transactions	Nombre de Titres		
					Gains	Inchangés	Pertes
Actions	24 / 37	319 890	158 050 385	124	7	13	4
Droits	0 / 0	-	-	0	0	0	0
Obligations	6 / 34	419	3 451 647	11	0	4	2
Total	30 / 71	320 309	161 502 032	135	7	17	6

INFORMATIONS

FILTISAC CI - Paiement de dividende de 550 FCFA net par action, le 24/06/2014.
 SOLIBRA CI - Paiement de dividende de 10 980 FCFA net par action, le 27/06/2014.
 TOTAL CI - Paiement de dividende de 7 875 FCFA net par action, le 27/06/2014.
 BOLLORRE AF. LOGISTICS CI - Paiement de dividende de 10 798 FCFA net par action, le 01/07/2014.
 BERNABE CI - Paiement de dividende de 5 040 FCFA net par action, le 3/07/2014.
 AIR LIQUIDE CI - Paiement de dividende de 630 FCFA net par action, le 7/07/2014.
 SERVAIR ABIDJAN CI - Paiement de dividende de 450 FCFA net par action, le 9/07/2014.
 SOGB CI - Paiement de dividende de 1 710 FCFA net par action, le 28/07/2014.
 TRITURAF CI - Report de radiation de la cote.

INDICATEURS

Indices du jour	Ouverture	Clôture	Variation
BRVM 10	240,51	240,96	0,19%
BRVM Composite	233,67	234,07	0,17%
Ratio de liquidité:	41,81%		
PER moyen:	25,40		
Nombre de SGI participantes:	18 / 21		



BENIN
Tel: (229) 21 312 126
Fax: (229) 21 312 077
patiloupe@brvm.org



BURKINA FASO
Tel: (226) 50 308 773
Fax: (226) 50 308 719
louedraogo@brvm.org



COTE D'IVOIRE
Tel: (225) 20 315 555
Fax: (225) 20 324 777
tbah@brvm.org



GUINEE-BISSAU
Tel: (245) 32 016 02
Fax: (245) 32 016 02
salluba@hotmail.com



MALI
Tel: (223) 44 901 810
Fax: (223) 44 901 811
abocoum@brvm.org



NIGER
Tel: (227) 20 736 692
Fax: (227) 20 736 947
imagagi@brvm.org



SENEGAL
Tel: (221) 33 821 15 18
Fax: (221) 33 821 15 06
nksey@brvm.org



TOGO
Tel: (228) 22 212 305
Fax: (221) 22 212 341
natcholi@brvm.org

BOURSE REGIONALE DES VALEURS MOBILIERES

BRVM - Société Anonyme au capital de 3.062.040.000 CFA - RC: CI-ABJ-1997-B-208435-CC : 9819725 - E
 Siège Social: Abidjan-CÔTE D'IVOIRE, Adresse: 18,Rue Joseph ANOMA (Rue des Banques)-Abidjan
 Tél: +225 20 32 66 85/86, Fax: +225 20 32 66 84, Mail: brvm@brvm.org, Site Web: www.brvm.org

MARCHE DES ACTIONS

mardi 24 juin 2014

Symbole	Titre	Séance de cotation		Cours Précédent	Cours du jour			Variation	Variation de l'année (31/12/2013)	Cours Référence	Ecart maximum		Dernier dividende Payé		Comp.	Rdt. Net	PER
		Volume	Valeur		Ouv.	Clôt.	Moy.				Bas	Haut	Montant net	Date			
SECTEUR - INDUSTRIE 169,68 points ▲ 0,07%																	
CABC	SICABLE CI	7	586 600	83 800	83 800	83 800	83 800	0,00%	-17,68%	83 800	77 515	90 085	5 170	29-avr.-14	1 ^{er}	6,17%	12,21
FTSC	FILTISAC CI	36	590 060	16 100	16 500	16 200	16 391	0,62%	110,39%	16 200	14 985	17 415	550	24-juin-14	1 ^{er}	3,40%	23,68
NEIC	NEI-CEDA CI			3 600	NC	NC	NC		-40,00%	3 600	3 330	3 870	225	28-juin-01	1 ^{er}	-	45,78
NTLC	NESTLE CI			73 995	NC	NC	NC		13,84%	73 995	68 450	79 540	630	12-août-11	2 ^{ème}	-	138,11
SEMC	CROWN SIEM CI			31 005	NC	NC	NC		-23,44%	31 005	28 680	33 330	1 215	30-sept.-13	2 ^{ème}	3,92%	153,83
SIVC	AIR LIQUIDE CI	28	532 000	18 500	19 000	19 000	19 000	2,70%	19,16%	19 000	17 575	20 425	630	26-juil.-13	1 ^{er}	3,32%	17,52
SLBC	SOLIBRA CI			490 500	NC	NC	NC		22,63%	479520 Ex-c	443 560	515 480	10 980	27-juin-14	1 ^{er}	2,24%	22,81
SMBC	SMB CI	26	455 000	17 500	17 500	17 500	17 500	0,00%	-12,48%	17 500	16 190	18 810	450	18-juil.-12	1 ^{er}	-	-
STBC	SITAB CI			140 300	NC	NC	NC		13,51%	140 300	129 780	150 820	7 831	19-avr.-13	1 ^{er}	5,58%	16,08
TTRC	TRITURAF CI-Ste en Liquidation			490	SP	SP	SP			490	455	525	1 440	19-juil.-02	2 ^{ème}	ND	ND
UNLC	UNILEVER CI	334	12 383 405	37 100	37 105	37 000	37 076	-0,27%	-10,84%	37 000	34 225	39 775	1 233	9-juil.-12	2 ^{ème}	-	-
UNXC	UNIWAX CI			40 000	NC	NC	NC		2,56%	40 000	37 000	43 000	846	15-juil.-13	2 ^{ème}	2,12%	26,07
TOTAL		431	14 547 065														
SECTEUR - SERVICES PUBLICS 648,62 points ▼ -0,09%																	
CIEC	CIE CI	1	47 500	47 500	47 500	47 500	47 500	0,00%	-23,39%	47 500	43 940	51 060	2 668,5	6-juin-14	1 ^{er}	5,62%	16,05
ONTBF	ONATEL BF (*)	1 847	13 581 040	7 400	7 400	7 330	7 353	-0,95%	20,16%	7 330	6 785	7 875	994	2-juin-14	1 ^{er}	13,56%	12,24
SDCC	SOE CI	101	4 965 720	49 020	50 000	49 020	49 166	0,00%	-39,93%	49 020	45 345	52 695	2 430	23-juin-14	1 ^{er}	4,96%	18,02
SNTS	SONATEL SN	2 301	50 239 675	21 900	21 805	21 900	21 834	0,00%	9,23%	21 900	20 260	23 540	1 395	6-mai-14	1 ^{er}	6,37%	11,55
TOTAL		4 250	68 833 935														
SECTEUR - FINANCES 76,62 points ▲ 0,03%																	
BICC	BICI CI	7	483 000	69 000	69 000	69 000	69 000	0,00%	15,00%	69 000	63 825	74 175	2 443	19-juin-13	1 ^{er}	3,54%	12,41
BOAB	BANK OF AFRICA BN			59 000	NC	NC	NC		-1,91%	59 000	54 575	63 425	3 576	15-mai-14	1 ^{er}	6,06%	10,74
BOABF	BANK OF AFRICA BF	10	850 000	85 000	85 000	85 000	85 000	0,00%	4,94%	85 000	78 625	91 375	6 209	23-avr.-14	1 ^{er}	7,30%	8,37
BOAC	BANK OF AFRICA CI	11	802 975	72 500	72 995	73 000	72 998	0,69%	13,18%	73 000	67 525	78 475	4 400	8-mai-14	1 ^{er}	6,03%	10,41
BOAN	BANK OF AFRICA NG	24	1 419 000	60 000	59 000	60 000	59 125	0,00%	38,89%	60 000	55 500	64 500	2 960	8-mai-14	1 ^{er}	4,93%	13,20
ETIT	ECOBANK TRANS. INCORP. TG (**)	313 400	13 759 000	44	46	44	44	0,00%	-13,73%	44	41	47	1 992	19-juil.-13	1 ^{er}	4,53%	10,89
SAFC	SAFCA CI			30 355	NC	NC	NC		-15,68%	30 355	28 080	32 630	1 440	29-juil.-11	1 ^{er}	-	5,67
SGBC	SGB CI	371	26 712 050	72 000	72 000	72 000	72 000	0,00%	-4,00%	72 000	66 600	77 400	3 268	17-juin-14	1 ^{er}	4,54%	17,16
TOTAL		313 823	44 026 025														
SECTEUR - TRANSPORT 1009,69 points ■ 0,00%																	
SDSC	BOLLORE AFRICA LOGISTICS CI	15	3 075 150	205 010	205 010	205 010	205 010	0,00%	28,13%	205 010	189 635	220 385	7 562	6-juin-13	1 ^{er}	3,69%	22,72
SVOC	MOVIS CI	61	518 500	8 500	8 500	8 500	8 500	0,00%	23,19%	8 500	7 865	9 135	270	5-juil.-99	2 ^{ème}	-	-
TOTAL		76	3 593 650														
SECTEUR - AGRICULTURE 250,51 points ▲ 0,51%																	
PALC	PALM CI	1 105	18 784 400	17 000	17 000	17 000	16 999	0,00%	-19,05%	17 000	15 725	18 275	1 260	30-mai-14	2 ^{ème}	7,41%	11,91
SICC	SICOR CI			4 750	NC	NC	NC		42,64%	4 750	4 395	5 105	1 919	25-sept.-00	1 ^{er}	-	70,28
SOGC	SOGB CI	10	357 000	35 000	35 700	35 700	35 700	2,00%	-33,27%	35 700	33 025	38 375	3 780	29-juil.-13	1 ^{er}	10,59%	13,20
SPHC	SAPH CI	25	455 375	18 210	18 215	18 215	18 215	0,03%	-46,27%	18 215	16 850	19 580	580,5	13-juin-14	1 ^{er}	3,19%	6,79
TOTAL		1 140	19 596 775														
SECTEUR - DISTRIBUTION 250,37 points ▲ 0,02%																	
ABJC	SERVAIR ABIDJAN CI	56	1 397 855	23 500	25 000	23 105	24 962	-1,68%	0,41%	23 105	21 375	24 835	225	13-juil.-00	1 ^{er}	-	19,37
BNBC	BERNABE CI	22	1 866 000	87 000	87 000	84 000	84 818	-3,45%	-4,00%	84 000	77 700	90 300	4 905	1-juil.-13	1 ^{er}	5,84%	13,84
CFAC	CFAO CI	16	688 080	43 000	43 005	43 005	43 005	0,01%	9,71%	43 005	39 780	46 230	1 629	27-juin-13	2 ^{ème}	3,79%	22,92
PRSC	TRACTAFRIC MOTORS CI			174 000	NC	NC	NC		55,36%	174 000	160 950	187 050	11 250	20-juin-14	1 ^{er}	6,47%	13,48
SHEC	VIVO ENERGY CI	76	3 501 000	46 000	46 000	47 000	46 066	2,17%	-21,93%	47 000	43 475	50 525	535,5	30-sept.-13	2 ^{ème}	1,14%	19,46
TTLIC	TOTAL CI			153 000	NC	NC	NC		-18,18%	145125 Ex-c	134 245	156 005	7 875	27-juin-14	1 ^{er}	5,15%	12,89
TOTAL		170	7 452 935														
AUTRES SECTEURS 264,2 points ■ 0,00%																	
STAC	SETAO CI			21 400	NC	NC	NC		33,75%	21 400	19 795	23 005			2 ^{ème}	-	8,50
TOTAL																	
TOTAL - Marché des actions		319 890	158 050 385														

MARCHE DES DROITS

Symbole	Titre	Séance de cotation		Cours Précédent	Cours du jour			Variation	Variation depuis l'origine	Cours Référence	Ecart maximum		Parité	Période de négociation	
		Volume	Valeur		Ouv.	Clôt.	Moy.				Bas	Haut		Début	Fin
TOTAL-Marché des droits															

Légende:
 (*) Dividende, PER, taux de rendement et variation annuelle ajustés par rapport au fractionnement du 29 novembre 2013: à raison de dix (10) actions nouvelles pour une (1) action ancienne.
 (**) Le capital de la société contient des actions de priorité convertibles au bout de 3 - 5 ans en actions ordinaires.
 Cours du jour: Ouv.: Ouverture Clôt.: Clôture Moy.: Moyen
 Mentions : NC: Non Coté Ex-c: Ex-coupon Ex-d: Ex-droit SP: Suspendu DIF: Différé Val-T: Valeur Théorique
 PER = Cours / BNPA selon les données disponibles Rdt. Net: Rendement net (DNPA / Cours)
 Comp.: 1 - Premier Compartiment 2 - Second Compartiment 3 - Compartiment de croissance
 Ratio de liquidité = Titres échangés / Volume des ordres de vente
 ▲ : Progression de l'indice sectoriel ▼ : Recul de l'indice sectoriel ■ : Stabilité de l'indice sectoriel

MARCHÉ DES OBLIGATIONS

mardi 24 juin 2014

Symbole	Titre	Séance de cotation		Cours Précédent	Cours du jour			Variation	Cours Référence	Ecart maximum		Valeur nominale	Coupon couru	Type Amort	Coupon d'intérêt		
		Volume	Valeur		Ouv.	Clôt.	Moy.			Bas	Haut				Période	Montant net	Eché.
OBLIGATIONS REGIONALES																	
BHB.O1	BHB 6.25% 2012-2017			9 158	NC	NC	NC		9 158	8 475	9 840	10 000	412,05	AC	A	587,5	11-oct
BIDC.O2	BIDC 6.75 % 2010-2017	28	280 000	10 000	10 000	10 000	10 000	0,00%	10 000	9 250	10 750	10 000	149,79	ACD	S	338,42	04 avr. / 04 oct.
BOABF.O3	BOA BURKINA F. 6.25% 2012-2017			9 950	NC	NC	NC		9 950	9 205	10 695	10 000	412,05	AC	A	587,5	11-oct
BOAC.O2	BOA - CI 6.25% 2012-2017			10 000	NC	NC	NC		10 000	9 250	10 750	10 000	429,59	AC	A	612,5	11-oct
BOAD.O9	BOAD 5% 2006-2014			10 000	NC	NC	NC		10 000	9 250	10 750	10 000	187,67	ACD	A	500,00	07-févr
BOAD.O11	BOAD 5.95% 2012-2019			10 000	NC	NC	NC		10 000	9 250	10 750	10 000	179,32	ACD	A	595,00	06-mars
BOAN.O2	BOA NIGER 6.25% 2012-2017			9 250	NC	NC	NC		9 250	8 560	9 940	10 000	412,05	AC	A	587,5	11-oct
CAAB.O3	CAA BENIN 6,50% 2011-2016	124	1 233 800	10 000	9 950	9 950	9 950	-0,50%	9 950	9 205	10 695	10 000	404,25	ACD	A	650,00	09-nov
BOAS.O2	BOA SENEGAL 6.50% 2012-2017			10 000	NC	NC	NC		10 000	9 250	10 750	10 000	428,54	IF	A	611,00	11-oct
CRRH.O1	CRRH-UEMOA 6.10% 2012-2022			10 000	NC	NC	NC		10 000	9 250	10 750	10 000	220,75	AC	S	305,00	3 fév. / 13 août
CRRH.O2	CRRH-UEMOA 6.10% 2012-2024			10 000	NC	NC	NC		10 000	9 250	10 750	10 000	266,24	AC	S	305,00	7 janv. / 17 juil
CRRH.O3	CRRH-UEMOA 6% 2013-2023			10 000	NC	NC	NC		10 000	9 250	10 750	10 000	96,72	AC	S	300,00	26 avril / 26 oct
EOS.O3	ETAT SENEGAL 6.75% 2010-2015	142	710 000	5 000	5 000	5 000	5 000	0,00%	5 000	4 625	5 375	5 000	203,42	ACD	A	337,5	16-nov
EOS.O4	ETAT SENEGAL 6.70% 2012-2019			9 950	NC	NC	NC		9 950	9 205	10 695	10 000	352,44	ACD	A	670,00	14-déc
EOS.O5	ETAT SENEGAL 6.50% 2013-2023			9 800	NC	NC	NC		9 800	9 065	10 535	10 000	262,15	ACD	S	325,00	9 janv. / 29 juil
EOT.O2	ETAT TOGOLAIS 6.50% 2011-2016	104	1 019 200	9 800	9 800	9 800	9 800	0,00%	9 800	9 065	10 535	10 000	179,86	ACD	A	650,00	15-mars
ORGT.O1	ORAGROUP 6.75% 2013-2019			10 000	NC	NC	NC		10 000	9 250	10 750	10 000	36,89	ACD	S	337,5	04 juin / 04 déc.
PAAC.O1	PAA 6.95% 2010-2017			7 099	NC	NC	NC		7 099	6 570	7 630	6 000	30,23	ACD	S	205,98	28 mai / 28 nov.
PADS.O2	PAD 7% 2010-2017			7 500	NC	NC	NC		7 500	6 940	8 060	7 500	2,50	ACD	S	229,00	22 juin / 22 déc
PALC.O1	PALMCI 7% 2009-2016			9 900	NC	NC	NC		9 900	9 160	10 640	10 000	334,54	ACD	S	342,06	28 juin / 28 déc
SHAF.O2	SHELTER AFRIQUE 6% 2008-2014			10 000	NC	NC	NC		10 000	9 250	10 750	10 000	55,89	ACD	S	302,47	21 mai / 21 nov.
SHAF.O3	SHELTER AFRIQUE 6.6% 2014-2021			10 000	NC	NC	NC		10 000	9 250	10 750	10 000	211,49	ACD	S	330,00	8 fév. / 28 août
SIFC.O1	SIFCA 6.90% 2013-2021			10 000	NC	NC	NC		10 000	9 250	10 750	10 000	592,83	ACD	A	676,2	08-août
TGTLT.O1	TOGO TELECOM 6.50% 2007-2014			2 000	NC	NC	NC		2 000	1 850	2 150	2 000	43,19	ACD	S	60,597	15 fév. / 15 août.
TPBF.O2	TPBF 6,50% 2011-2016			10 000	NC	NC	NC		10 000	9 250	10 750	10 000	329,45	ACD	A	650,00	21-déc
TPBF.O3	TPBF 6,50% 2013-2020			10 000	NC	NC	NC		10 000	9 250	10 750	10 000	45,92	ACD	S	325,00	29 mai / 29 nov.
TPCI.O8	TPCI 6.95% 2009-2014			3 316	NC	NC	NC		3 316	3 070	3 565	3 333	205,00	ACD	A	231,66	05-août
TPCI.O10	TPCI 7% 2010-2017			9 900	NC	NC	NC		9 900	9 160	10 640	10 000	510,14	AC	A	700,00	01-oct
TPCI.O11	TPCI 6,5% 2011-2016			9 950	NC	NC	NC		9 950	9 205	10 695	10 000	502,19	ACD	A	650,00	15-sept
TPCI.O12	TPCI 6.00% 2012-2015			10 000	NC	NC	NC		10 000	9 250	10 750	10 000	49,32	ACD	A	600,00	25-mai
TPCI.O13	TPCI 6.50% 2012-2017	18	179 100	9 950	9 950	9 950	9 950	0,00%	9 950	9 205	10 695	10 000	495,07	ACD	A	650,00	19-sept
TPCI.O14	TPCI 6.00% 2013-2016	3	29 547	10 000	9 849	9 849	9 849	-1,51%	9 849	9 115	10 585	10 000	576,99	IF	A	600,00	08-juil
TPCI.O15	TPCI 6.30% 2013-2018			10 000	NC	NC	NC		10 000	9 250	10 750	10 000	36,15	ACD	S	315,00	03 juin / 03 dec.
TOTAL		419	3 451 647														

OBLIGATIONS INTERNATIONALES																	
AFD.O1	AFD 5.25% 2008-2016			10 000	NC	NC	NC		10 000	9 250	10 750	10 000	149,59	IF	A	525,00	12-mars
TOTAL																	

TOTAL-Marché des obligations		419	3 451 647														
-------------------------------------	--	------------	------------------	--	--	--	--	--	--	--	--	--	--	--	--	--	--

Légende:

Cours du jour: Ouv.: Ouverture Clôt.: Clôture Moy.: Moyen
 Type Amort: Type d'Amortissement IF: In Fine AC: Amortissement Constant AD: Amortissement Dégressif ACD: Amortissement Constant Différé
 Période: Périodicité de paiement des coupons A: Annuelle S: Semestrielle T: Trimestrielle
 Eché.: Échéance de paiement des intérêts
 Mentions: NC: Non Coté Ex: Ex-coupon ou Ex-droit SP: Suspendu DIF: Différé

BRVM 10	240.96
Daily Change:	↘ -0.05%
Change / YTD	↘ -2.18%
BRVM Composite (All shares)	234.07
Daily Change:	↗ 0.00%
Change / YTD	↗ 0.88%

DAILY MARKET REPORT



BOURSE REGIONALE DES VALEURS MOBILIERES
Afrique de l'Ouest

Capitalization	- Equities	5 683.17
(XOF Billion) :	- Bonds	1 264.01

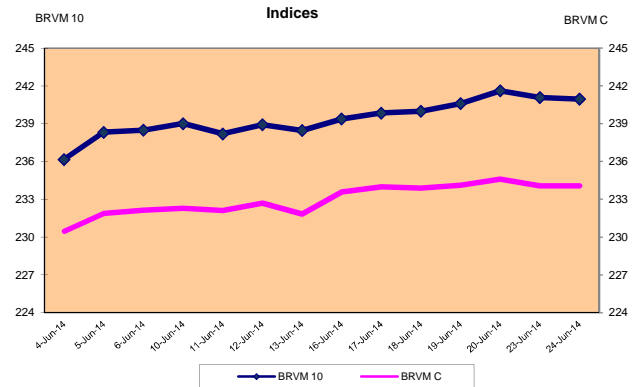
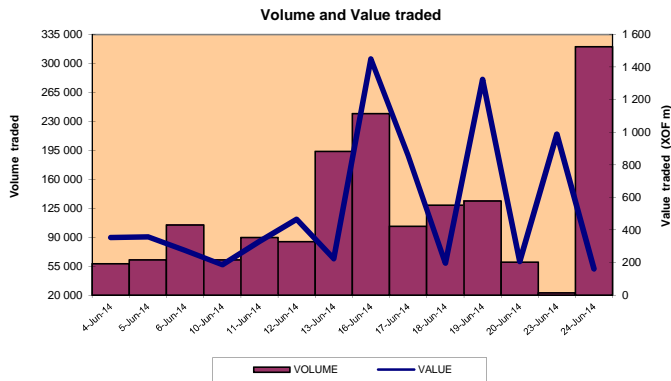

SUMMARY

BRVM closed its trading session this Monday, slightly lower than the previous day. BRVM 10 index decreased from 241.08 to 240.96 points, a drop of 0.05%. BRVM Composite index changed to 234.07 against 234.06 points previously.

- The traded value is XOF 161.50 million against XOF 989.01 million last Monday.
- Equity Market capitalization is XOF 5 683.17 billion and Bond Market capitalization is XOF 1 264.01 billion.
- The Top Security by volume is Ecobank Transnational Incorporated TG with 313 400 traded shares and by value is SONATEL SN with a XOF 50.24 million total trade value.

TOP 5 BY VOLUME

Securities	Volume	Value (XOF)
Ecobank Transnational Incorporated TOGO	313 400	13 759 000
SONATEL SENEGAL	2 301	50 239 675
ONATEL BURKINA FASO	1 847	13 581 040
PALM COTE D'IVOIRE	1 105	18 784 400
SGB COTE D'IVOIRE	371	26 712 050

TOP LOSSES

BERNABE COTE D'IVOIRE	Value (XOF):	84 000
	Change:	-3.45%
SERVAIR ABIDJAN COTE D'IVOIRE	Value (XOF):	23 105
	Change:	-1.68%
ONATEL BURKINA FASO	Value (XOF):	7 330
	Change:	-0.95%
UNILEVER COTE D'IVOIRE	Value (XOF):	37 000
	Change:	-0.27%

TOP GAINS

AIR LIQUIDE COTE D'IVOIRE	Value (XOF)	19 000
	Change:	2.70%
VIVO ENERGY COTE D'IVOIRE	Value (XOF)	47 000
	Change:	2.17%
SGB COTE D'IVOIRE	Value (XOF)	35 700
	Change:	2.00%
BANK OF AFRICA COTE D'IVOIRE	Value (XOF)	73 000
	Change:	0.69%
FILTISAC COTE D'IVOIRE	Value (XOF)	16 200
	Change:	0.62%

Market	Securities traded / Listed	Volume	Value (XOF)	Number of transactions	Number of securities		
					Gains	Flat	Losses
Equities	24 / 37	319 890	158 050 385	124	7	13	4
Rights	0 / 0	-	-	0	0	0	0
Bonds	6 / 34	419	3 451 647	11	0	4	2
Total	30 / 71	320 309	161 502 032	135	7	17	6

MARKET NEWS

FILTISAC CI - Dividend payment of XOF 550 on June 24th 2014.
 SOLIBRA CI - Dividend payment of XOF 10 980 on June 27th 2014.
 TOTAL CI - Dividend payment of XOF 7 875 on June 27th 2014.
 BOLLORE AF. LOGISTICS CI - Dividend payment of XOF 10 798 on July 1st 2014.
 BERNABE CI - Dividend payment of XOF 5 040 on July 3rd 2014.
 AIR LIQUIDE CI - Dividend payment of XOF 630 on July 7th 2014.
 SERVAIR ABIDJAN CI - Dividend payment of XOF 450 on July 9th 2014.
 SOGB CI - Dividend payment of XOF 1 710 on July 28th 2014.
 TRITURAF CI - Delisting is postponed.

INDICATORS

Indices	Opening	Closing	Change
BRVM 10	240.51	240.96	0.19%
BRVM Composite	233.67	234.07	0.17%
Liquidity ratio	41.81%		
PER (Average)	25.40		
Number of participating brokerage firms/Total :	18 /21		



WEST AFRICAN ECONOMIC AND MONETARY UNION REGIONAL STOCK EXCHANGE - BRVM LIMITED COMPANY, CAPITAL XOF 3 062 040 000

Head office: Abidjan - CÔTE D'IVOIRE, Address: 18 Rue Joseph Anoma (Rue des Banques) - 01 B.P 3802 Abidjan
Tel: +225 20 32 66 85/86, Fax: +225 20 32 66 84, E-mail: brvm@brvm.org, Website: www.brvm.org

EQUITY MARKET

Tuesday, June 24, 2014

Symbol	Equity	Day Summary		Previous Price	Share price			Daily Change	Annual Change / Year To Date	Reference Price	Price Range		Dividend paid		Board	Div. Yield	PER
		Volume	Value		Opening	Closing	Average				Low	High	Net Income	Date			
INDUSTRY - SECTOR		169.68 points		0.07%													
CABC	SICABLE CI	7	586 600	83 800	83 800	83 800	83 800	0.00%	-17.68%	83 800	77 515	90 085	5 170	29-Apr-14	1st	6.17%	12.21
FTSC	FILTISAC CI	36	590 060	16 100	16 500	16 200	16 391	0.62%	110.39%	16 200	14 985	17 415	550	24-Jun-14	1st	3.40%	23.68
NEIC	NEI-CEDA CI			3 600	NT	NT	NT		-40.00%	3 600	3 330	3 870	225	28-Jun-01	1st		45.78
N TLC	NESTLE CI			73 995	NT	NT	NT		13.84%	73 995	68 450	79 540	630	12-Aug-11	2nd		138.11
SEMC	CROWN SIEM CI			31 005	NT	NT	NT		-23.44%	31 005	28 680	33 330	1 215	30-Sep-13	2nd	3.92%	153.83
SIVC	AIR LIQUIDE CI	28	532 000	18 500	19 000	19 000	19 000	2.70%	19.16%	19 000	17 575	20 425	630	26-Jul-13	1st	3.32%	17.52
SLBC	SOLIBRA CI			490 500	NT	NT	NT		22.63%	479520 Ex-c	443 560	515 480	10 980	27-Jun-14	1st	2.24%	22.81
SMBC	SMB CI	26	455 000	17 500	17 500	17 500	17 500	0.00%	-12.48%	17 500	16 190	18 810	450	18-Jul-12	1st		-
STBC	SITAB CI			140 300	NT	NT	NT		13.51%	140 300	129 780	150 820	7 831	19-Apr-13	1st	5.58%	16.08
TTRC	TRITURAF - ongoing closeout			490	SP	SP	SP			490	455	525	1 440	19-Jul-02	2nd	NA	NA
UNLC	UNILEVER CI	334	12 383 405	37 100	37 105	37 000	37 076	-0.27%	-10.84%	37 000	34 225	39 775	1 233	9-Jul-12	2nd		-
UNXC	UNIWAX CI			40 000	NT	NT	NT		2.56%	40 000	37 000	43 000	846	15-Jul-13	2nd	2.12%	26.07
TOTAL		431	14 547 065														
PUBLIC UTILITIES - SECTOR		648.62 points		-0.09%													
CIEC	CIE CI	1	47 500	47 500	47 500	47 500	47 500	0.00%	-23.39%	47 500	43 940	51 060	2 669	6-Jun-14	1st	5.62%	16.05
ONTBF	ONATEL BF (*)	1 847	13 581 040	7 400	7 400	7 330	7 353	-0.95%	20.16%	7 330	6 785	7 875	994	2-Jun-14	1st	13.56%	12.24
SDCC	SODE CI	101	4 965 720	49 020	50 000	49 020	49 166	0.00%	-39.93%	49 020	45 345	52 695	2 430	23-Jun-14	1st	4.96%	18.02
SNTS	SONATEL SN	2 301	50 239 675	21 900	21 805	21 900	21 834	0.00%	9.23%	21 900	20 260	23 540	1 395	6-May-14	1st	6.37%	11.55
TOTAL		4 250	68 833 935														
FINANCIAL SERVICES - SECTOR		76.62 points		0.03%													
BICC	BICI CI	7	483 000	69 000	69 000	69 000	69 000	0.00%	15.00%	69 000	63 825	74 175	2 443	19-Jun-13	1st	3.54%	12.41
BOAB	BANK OF AFRICA BN			59 000	NT	NT	NT		-1.91%	59 000	54 575	63 425	3 576	15-May-14	1st	6.06%	10.74
BOABF	BANK OF AFRICA BF	10	850 000	85 000	85 000	85 000	85 000	0.00%	4.94%	85 000	78 625	91 375	6 209	23-Apr-14	1st	7.30%	8.37
BOAC	BANK OF AFRICA CI	11	802 975	72 500	72 995	73 000	72 998	0.69%	13.18%	73 000	67 525	78 475	4 400	8-May-14	1st	6.03%	10.41
BOAN	BANK OF AFRICA NG	24	1 419 000	60 000	59 000	60 000	59 125	0.00%	38.89%	60 000	55 500	64 500	2 960	8-May-14	1st	4.93%	13.20
ETIT	ECOBANK TRANS. INCORP. TG (**)	313 400	13 759 000	44	46	44	44	0.00%	-13.73%	44	41	47	1 992	19-Jul-13	1st	4.53%	10.89
SAFC	SAFCA CI			30 355	NT	NT	NT		-15.68%	30 355	28 080	32 630	1 440	29-Jul-11	1st		5.67
SGBC	SGB CI	371	26 712 050	72 000	72 000	72 000	72 000	0.00%	-4.00%	72 000	66 600	77 400	3 268	17-Jun-14	1st	4.54%	17.16
TOTAL		313 823	44 026 025														
TRANSPORTATION - SECTOR		1009.69 points		0.00%													
SDSC	BOLLORE AFRICA LOGISTICS CI	15	3 075 150	205 010	205 010	205 010	205 010	0.00%	28.13%	205 010	189 635	220 385	7 562	6-Jun-13	1st	3.69%	22.72
SVOC	MOVIS CI	61	518 500	8 500	8 500	8 500	8 500	0.00%	23.19%	8 500	7 865	9 135	270	5-Jul-99	2nd		-
TOTAL		76	3 593 650														
AGRICULTURE - SECTOR		250.51 points		0.51%													
PALC	PALM CI	1 105	18 784 400	17 000	17 000	17 000	16 999	0.00%	-19.05%	17 000	15 725	18 275	1 260	30-May-14	2nd	7.41%	11.91
SICC	SICOR CI			4 750	NT	NT	NT		42.64%	4 750	4 395	5 105	1 919	25-Sep-00	1st		70.28
SOGC	SOGB CI	10	357 000	35 000	35 700	35 700	35 700	2.00%	-33.27%	35 700	33 025	38 375	3 780	29-Jul-13	1st	10.59%	13.20
SPHC	SAPH CI	25	455 375	18 210	18 215	18 215	18 215	0.03%	-46.27%	18 215	16 850	19 580	581	13-Jun-14	1st	3.19%	6.79
TOTAL		1 140	19 596 775														
DISTRIBUTION - SECTOR		250.37 points		0.02%													
ABJC	SERVAIR ABIDJAN CI	56	1 397 855	23 500	25 000	23 105	24 962	-1.68%	0.41%	23 105	21 375	24 835	225	13-Jul-00	1st		19.37
BNBC	BERNABE CI	22	1 866 000	87 000	87 000	84 000	84 818	-3.45%	-4.00%	84 000	77 700	90 300	4 905	1-Jul-13	1st	5.84%	13.84
CFAC	CFAO CI	16	688 080	43 000	43 005	43 005	43 005	0.01%	9.71%	43 005	39 780	46 230	1 629	27-Jun-13	2nd	3.79%	22.92
PRSC	TRACTAFRIC MOTORS CI			174 000	NT	NT	NT		55.36%	174 000	160 950	187 050	11 250	20-Jun-14	1st	6.47%	13.48
SHEC	VIVO ENERGY CI	76	3 501 000	46 000	46 000	47 000	46 066	2.17%	-21.93%	47 000	43 475	50 525	536	30-Sep-13	2nd	1.14%	19.46
TTLIC	TOTAL CI			153 000	NT	NT	NT		-18.18%	145125 Ex-c	134 245	156 005	7 875	27-Jun-14	1st	5.15%	12.89
TOTAL		170	7 452 935														
MISC. - SECTOR		264.2 points		0.00%													
STAC	SETAO CI			21 400	NT	NT	NT		33.75%	21 400	19 795	23 005			2nd		8.50
TOTAL																	
TOTAL - Equity market		319 890	158 050 385														

RIGHTS MARKET

Symbol	Rights	Summary		Previous Price	Share price			Daily Change	Annual Change / Year To Date	Reference Price	Price Range		Ratio	Trading Period	
		Volume	Value		Opening	Closing	Average				Low	High		Start	End
TOTAL - Rights Market															

Legend:

(*) Dividend, PER and net return are adjusted due to the split: ten (10) new shares for one (1) old share.
 (**) the capital of the company includes convertible preference shares after 3 to 5 years into common shares.
 NT: Not Traded NA: Not Available or Not Applicable Ex-c: Ex-coupon Ex-d: Ex-rights SP: Suspended DIF: Differed
 PER (Price Earning Ratio) = Reference Price / Net earning per share Net Return = Net dividend / Reference price
 Board: 1 - First board 2 - Second board 3 - Growth board
 Liquidity ratio = Volume traded / Ask orders volume.

: Increase of sector index : Decrease of sector index : Stability of sector index

DAILY MARKET REPORT



BOND MARKET

Tuesday, June 24, 2014

Symbol	Bonds	Summary		Previous Price	Share price			Daily Change	Reference Price	Price Range		Nominal Value	Accrued Interest	Amort. Type	Coupon		
		Volume	Value		Opening	Closing	Average			Low	High				Period	Amount	Interest Payment date
REGIONAL BONDS																	
BHB.O1	BHB 6.25% 2012-2017			9 158	NT	NT	NT		9 158	8 475	9 840	10 000	412.05	AC	A	587.5	11-Oct
BIDC.O2	BIDC 6.75 % 2010-2017	28	280 000	10 000	10 000	10 000	10 000	0.00%	10 000	9 250	10 750	10 000	149.79	ACD	S	338.42	04-Apr / 04-Oct
BOABF.O3	BOA BURKINA F. 6.25% 2012-2017			9 950	NT	NT	NT		9 950	9 205	10 695	10 000	412.05	AC	A	587.5	11-Oct
BOAC.O2	BOA - CI 6.25% 2012-2017			10 000	NT	NT	NT		10 000	9 250	10 750	10 000	429.59	AC	A	612.5	11-Oct
BOAD.O9	BOAD 5% 2006-2014			10 000	NT	NT	NT		10 000	9 250	10 750	10 000	187.67	ACD	A	500.00	7-Feb
BOAD.O11	BOAD 5.95% 2012-2019			10 000	NT	NT	NT		10 000	9 250	10 750	10 000	179.32	ACD	A	595.00	6-Mar
BOAN.O2	BOA NIGER 6.25% 2012-2017			9 250	NT	NT	NT		9 250	8 560	9 940	10 000	412.05	AC	A	587.5	11-Oct
CAAB.O3	CAA BENIN 6,50% 2011-2016	124	1 233 800	10 000	9 950	9 950	9 950	-0.50%	9 950	9 205	10 695	10 000	404.25	ACD	A	650.00	9-Nov
BOAS.O2	BOA SENEGAL 6.50% 2012-2017			10 000	NT	NT	NT		10 000	9 250	10 750	10 000	428.54	IF	A	611.00	11-Oct
CRRH.O1	CRRH-UEMOA 6.10% 2012-2022			10 000	NT	NT	NT		10 000	9 250	10 750	10 000	220.75	AC	S	305.00	13 fév. / 13 août
CRRH.O2	CRRH-UEMOA 6.10% 2012-2024			10 000	NT	NT	NT		10 000	9 250	10 750	10 000	266.24	AC	S	305.00	17 janv. / 17 juil.
CRRH.O3	CRRH-UEMOA 6% 2013-2023			10 000	NT	NT	NT		10 000	9 250	10 750	10 000	96.72	AC	S	300.00	26 avril / 26 oct.
EOS.O3	ETAT SENEGAL 6.75% 2010-2015	142	710 000	5 000	5 000	5 000	5 000	0.00%	5 000	4 625	5 375	5 000	203.42	ACD	A	337.5	16-Nov
EOS.O4	ETAT SENEGAL 6.70% 2012-2019			9 950	NT	NT	NT		9 950	9 205	10 695	10 000	352.44	ACD	A	670.00	14-Dec
EOS.O5	ETAT SENEGAL 6.50% 2013-2023			9 800	NT	NT	NT		9 800	9 065	10 535	10 000	262.15	ACD	S	325.00	29 janv. / 29 juil.
EOT.O2	ETAT TOGOLAIS 6.50% 2011-2016	104	1 019 200	9 800	9 800	9 800	9 800	0.00%	9 800	9 065	10 535	10 000	179.86	ACD	A	650.00	13-Feb / 13-Aug
ORGT.O1	ORAGROUP 6.75% 2013-2019			10 000	NT	NT	NT		10 000	9 250	10 750	10 000	36.89	ACD	S	337.5	17-Jan / 17-Jul
PAAC.O1	PAA 6.95% 2010-2017			7 099	NT	NT	NT		7 099	6 570	7 630	6 000	30.23	ACD	S	205.98	26-Apr / 26-Oct
PADS.O2	PAD 7% 2010-2017			7 500	NT	NT	NT		7 500	6 940	8 060	7 500	2.50	ACD	S	229.00	22 juin / 22 déc.
PALC.O1	PALMCI 7% 2009-2016			9 900	NT	NT	NT		9 900	9 160	10 640	10 000	334.54	ACD	S	342.06	28 juin / 28 déc.
SHAF.O2	SHELTER AFRIQUE 6% 2008-2014			10 000	NT	NT	NT		10 000	9 250	10 750	10 000	55.89	ACD	S	302.47	29-Jan / 29-Jul
SHAF.O3	SHELTER AFRIQUE 6.6% 2014-2021			10 000	NT	NT	NT		10 000	9 250	10 750	10 000	211.49	ACD	S	330.00	28 fév. / 28 août.
SIFC.O1	SIFCA 6.90% 2013-2021			10 000	NT	NT	NT		10 000	9 250	10 750	10 000	592.83	ACD	A	676.2	04-Jun / 04-Dec
TGTLT.O1	TOGO TELECOM 6.50% 2007-2014			2 000	NT	NT	NT		2 000	1 850	2 150	2 000	43.19	ACD	S	60.597	28-May / 28-Nov
TPBF.O2	TPBF 6,50% 2011-2016			10 000	NT	NT	NT		10 000	9 250	10 750	10 000	329.45	ACD	A	650.00	22-Jun / 22-Dec
TPBF.O3	TPBF 6,50% 2013-2020			10 000	NT	NT	NT		10 000	9 250	10 750	10 000	45.92	ACD	S	325.00	28-Jun / 28-Dec
TPCI.O8	TPCI 6.95% 2009-2014			3 316	NT	NT	NT		3 316	3 070	3 565	3 333	205.00	ACD	A	231.66	21-May / 21-Nov
TPCI.O10	TPCI 7% 2010-2017			9 900	NT	NT	NT		9 900	9 160	10 640	10 000	510.14	AC	A	700.00	1-Oct
TPCI.O11	TPCI 6,5% 2011-2016			9 950	NT	NT	NT		9 950	9 205	10 695	10 000	502.19	ACD	A	650.00	15-Sep
TPCI.O12	TPCI 6.00% 2012-2015			10 000	NT	NT	NT		10 000	9 250	10 750	10 000	49.32	ACD	A	600.00	25-May
TPCI.O13	TPCI 6.50% 2012-2017	18	179 100	9 950	9 950	9 950	9 950	0.00%	9 950	9 205	10 695	10 000	495.07	ACD	A	650.00	19-Sep
TPCI.O14	TPCI 6.00% 2013-2016	3	29 547	10 000	9 849	9 849	9 849	-1.51%	9 849	9 115	10 585	10 000	576.99	IF	A	600.00	8-Jul
TPCI.O15	TPCI 6.30% 2013-2018			10 000	NT	NT	NT		10 000	9 250	10 750	10 000	36.15	ACD	S	315.00	03 juin / 03 dec.
TOTAL		419	3 451 647														
INTERNATIONAL BONDS																	
AFD.O1	AFD 5.25% 2008-2016			10 000	NT	NT	NT		10 000	9 250	10 750	10 000	149.59	IF	A	525.00	12-Mar
TOTAL																	
TOTAL - BOND MARKET		419	3 451 647														

Legend:

Amort. Type: Type of depreciation IF: In Fine AC: Constant Depreciation AD: Degressive Depreciation ACD: Differed Constant Depreciation
 Period: Coupons payment Period A: Annually S: Semi-annually T: Quarterly
 NT: Not Traded NA: Not Available or Not Applicable Ex-c: Ex-coupon Ex-d: Ex-rights SP: Suspended DIF: Differed